Base catastale proiettata su CTR

- Fogli
- Particelle
- Fabbricati

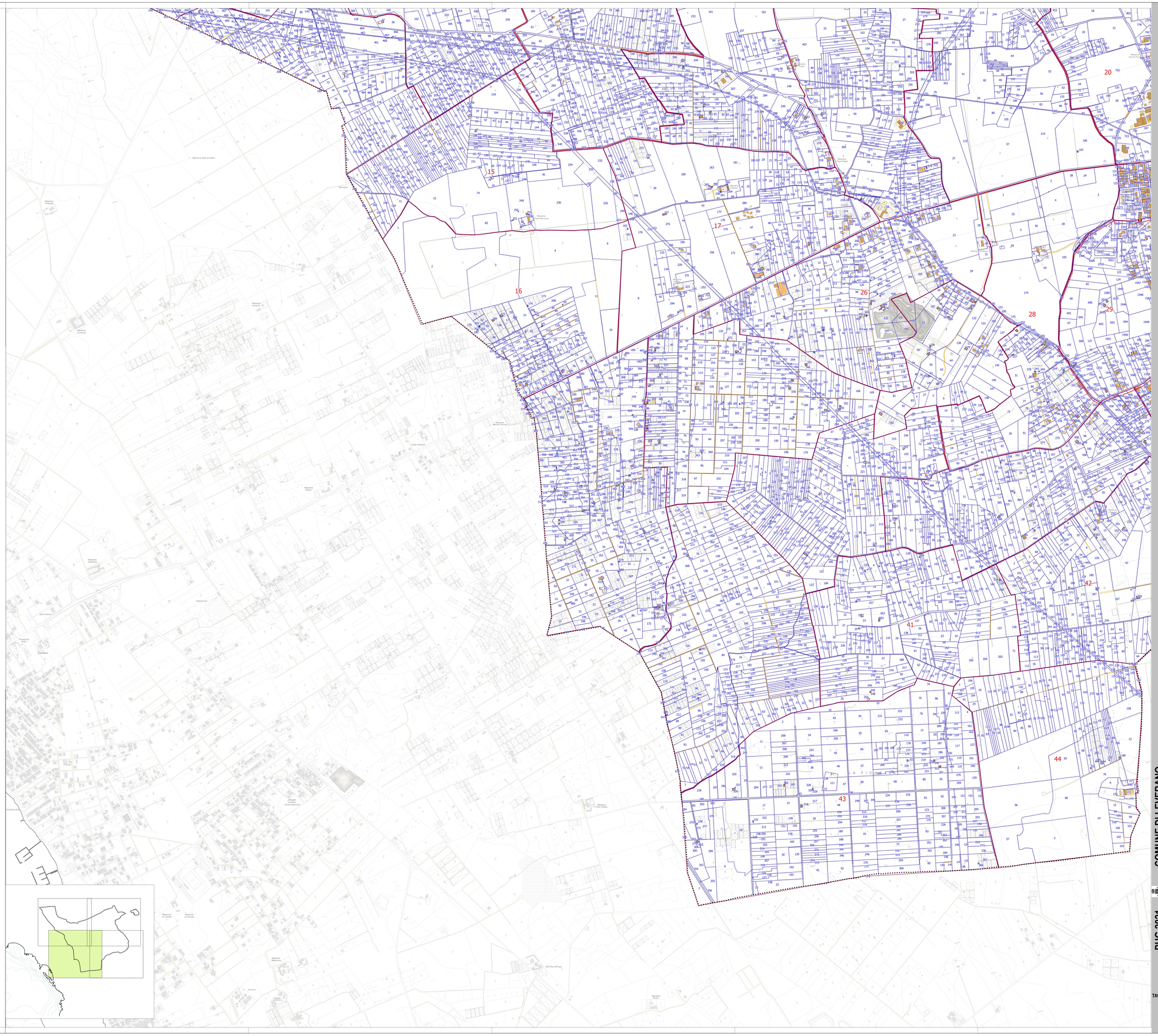

A.2 3

Contributi Specialistici e SIT
arch. Roberto Campa
Ing. Matteo Cella
Arch. Martina CIMINO
Urb. Massimo D'Ambrosio
Urb. Lisa De Gasper
Arch. Nicla Di Commo
Arch. Giacomina Di Salvo
Arch. Chiara Durante
Ing. Amb. Giuseppe Federzoni
Arch. Roberto Parotto
Urb. Valeria Polizzi
Ing. Lino Pulsatti
Urb. Daniele Rallo
Ing. Silvio Stivaletta

Gruppo di Valutazione
Ingegnere Elettra Lowenthal
Dott. Sc. Amb. Lucia Foltran

Aspetti Agronomici e Forestali
Dott. Agr. For. Paolo Rigoni
Dott. Sc. Biol. Gloria Marzocchi
Dott. Agr. For. Luca Nikli
Dott. For. Marco Sassatelli

Aspetti di valutazione economico-finanziaria
Dott. Comm. Cosimo Greco

Aspetti Giuridici
Avv. Silvestro Lazzari

Progettazione Urbanistica
Urbanista Raffaele Geronetta
Arch. Francesco Nigro

Aspetti Geologici
Geol. Antonio Marte

Adottato con

Approvato con

Dirigente Ufficio Tecnico
Ing. Antonio Miraglia

Ufficio Tecnico
Dott.ssa Maria Cristina Dongiovanni
geom. Donato Paladini

Sindaco
Arch. Marcello Rulli

Assessore all'Urbanistica
Avv. Carmine Antonio Muci

Segretario Comunale
Dott. Dario Verdesca

MATE engineering
SILVA Sistemi Informativi Territoriali
Architetto Francesco NIGRO

Geol. Antonio Marte
Dott. Comm. Cosimo Greco
Avv. Silvestro Lazzari

COMUNE DI LEVERANO

PUG 2021

Piano Urbanistico Generale
Legge regionale 20/2001 e s.m.i.

A. Base Cartografica

Base catastale proiettata su CTR

TAV. **A.2. 3**

scala 1:7.000
giugno 2021